



(19) 대한민국특허청(KR)  
(12) 등록디자인공보(S)

(45) 공고일자 2011년10월25일  
(11) 등록번호 30-0617748  
(24) 등록일자 2011년10월17일

(52) 분류 B3-10무심사등록  
(51) 국제분류 11-01, 02-07, 11-02, 05-04  
(21) 출원번호 30-2011-0018882  
(22) 출원일자 2011년05월09일

(73) 등록권자

**박현진**

서울 마포구 도화2동 도화우성아파트 1동 1107호

(72) 창작자

**박현진**

서울 마포구 도화2동 도화우성아파트 1동 1107호

(74) 대리인

**윤경현**

담당심사관 : 김지훈

(54) 장식용 악세서리 부재

**입체디자인도면**

**디자인의 대상이 되는 물품**

장식용 악세서리 부재

**디자인의 설명**

1. 외부 소재의 재질은 직물이나 가죽 또는 고무이고, 내부 소재는 섬유나 고무 또는 금속임.
2. 본 디자인에 별도의 줄을 연결하여 주로 목걸이, 가방걸이, 핸드폰장식, 열쇠고리, 커튼, 이불, 인형, 카 액세서리 등에 부착하여 장식용으로 사용됨.
3. 본 디자인은 배면에 별도의 걸속수단을 부착할 경우에는 부수적으로 헤어핀, 브로치, 귀걸이, 모자핀 등의 장신용 액세서리 부재로도 사용가능함.
4. 참고도 1에 나타난 바와 같이, 두 개 이상의 본 디자인의 물품이 평면상으로 조합되어 사용될 수도 있는 것임.
5. 참고도 2에 나타난 바와 같이, 두 개 이상의 본 디자인의 물품이 상호 위치를 달리하며 중첩되게 조합되어 사용될 수도 있고, 별도의 액세서리와 함께 혼용하여 사용할 수도 있는 것임.

**디자인 창작 내용의 요점**

"장식용 악세서리 부재"의 형상과 모양의 결합을 디자인의 창작내용의 요점으로함.

사지도

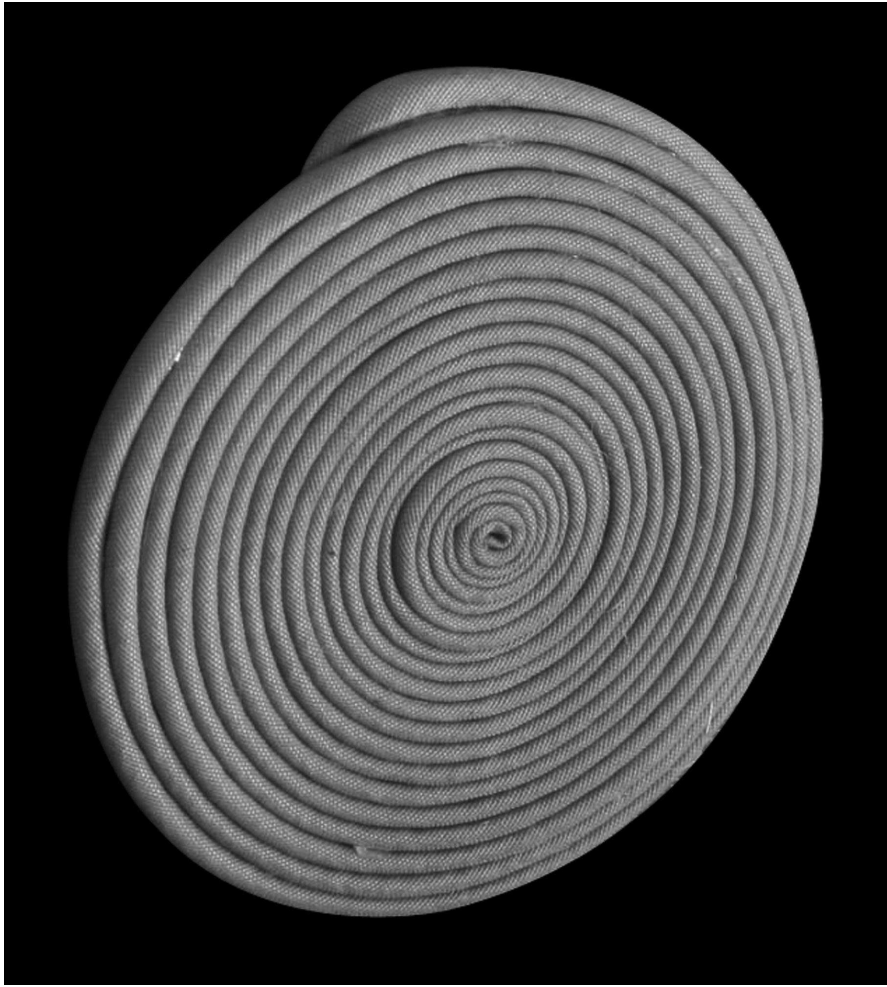

정면도

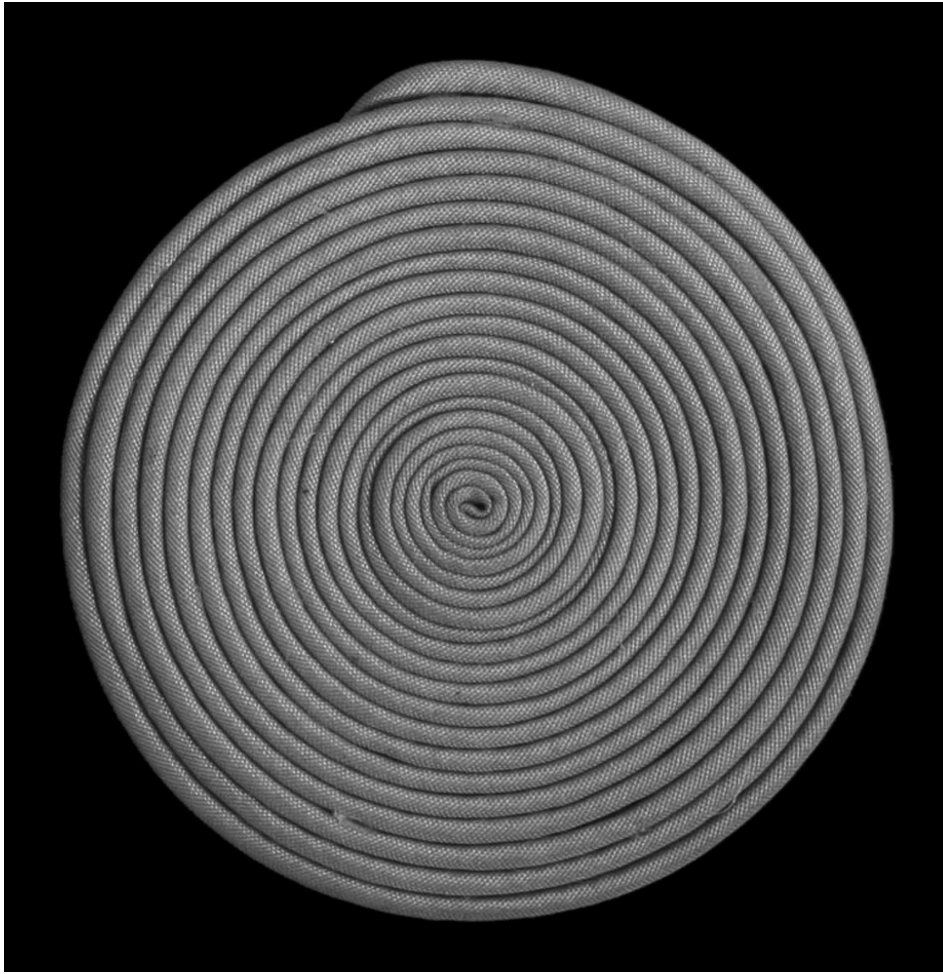

배면도

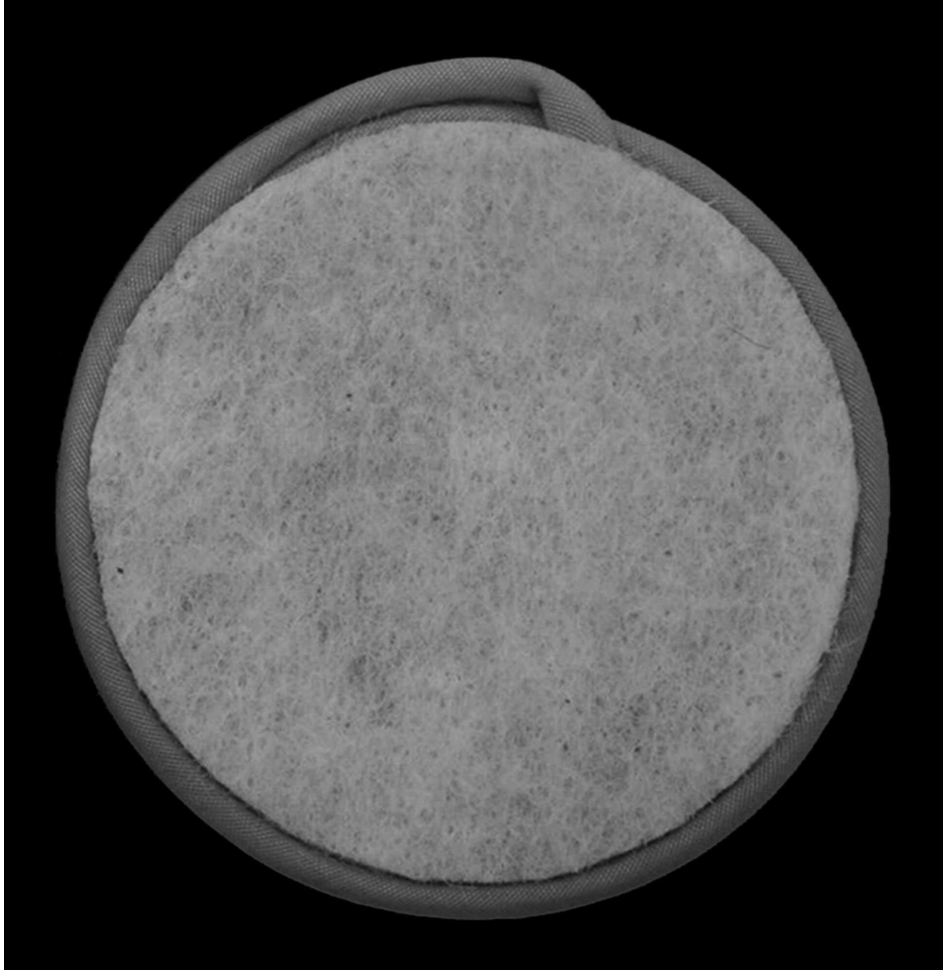

좌측면도

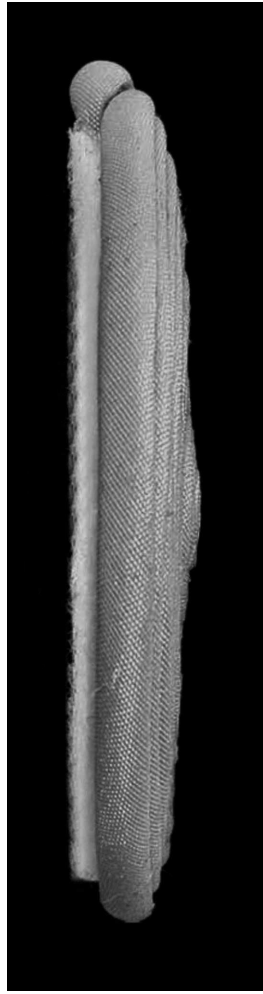

우측면도

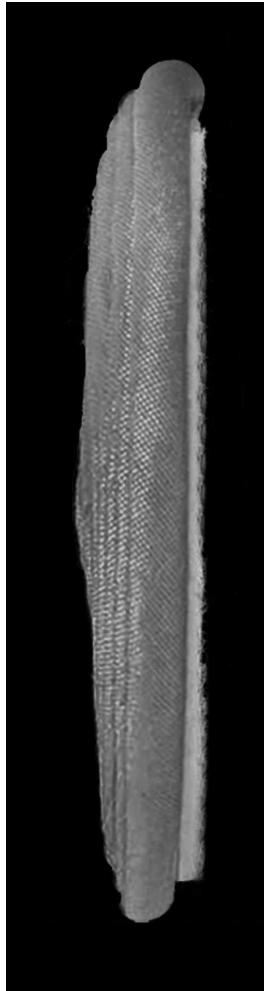

평면도

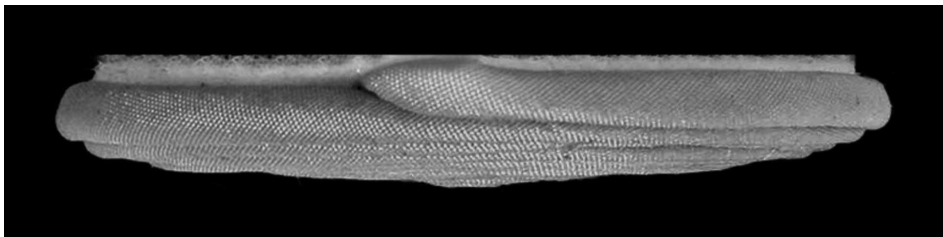

저면도

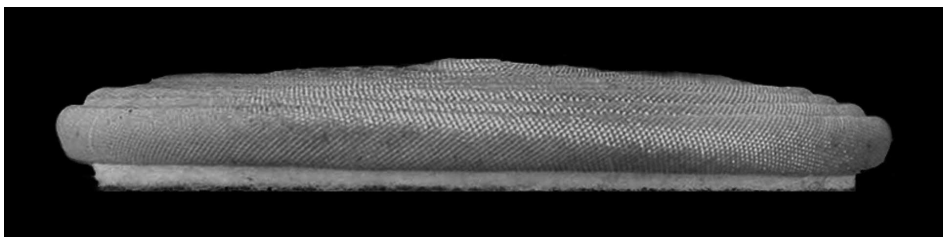

참고도1

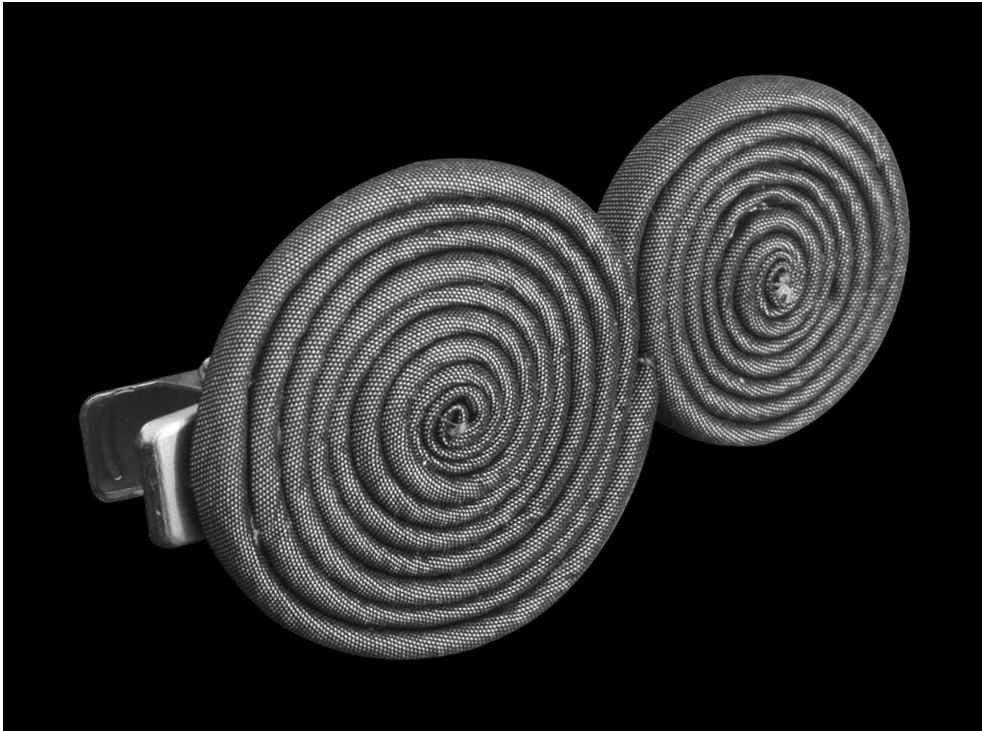

참고도2

